Pará de Minas
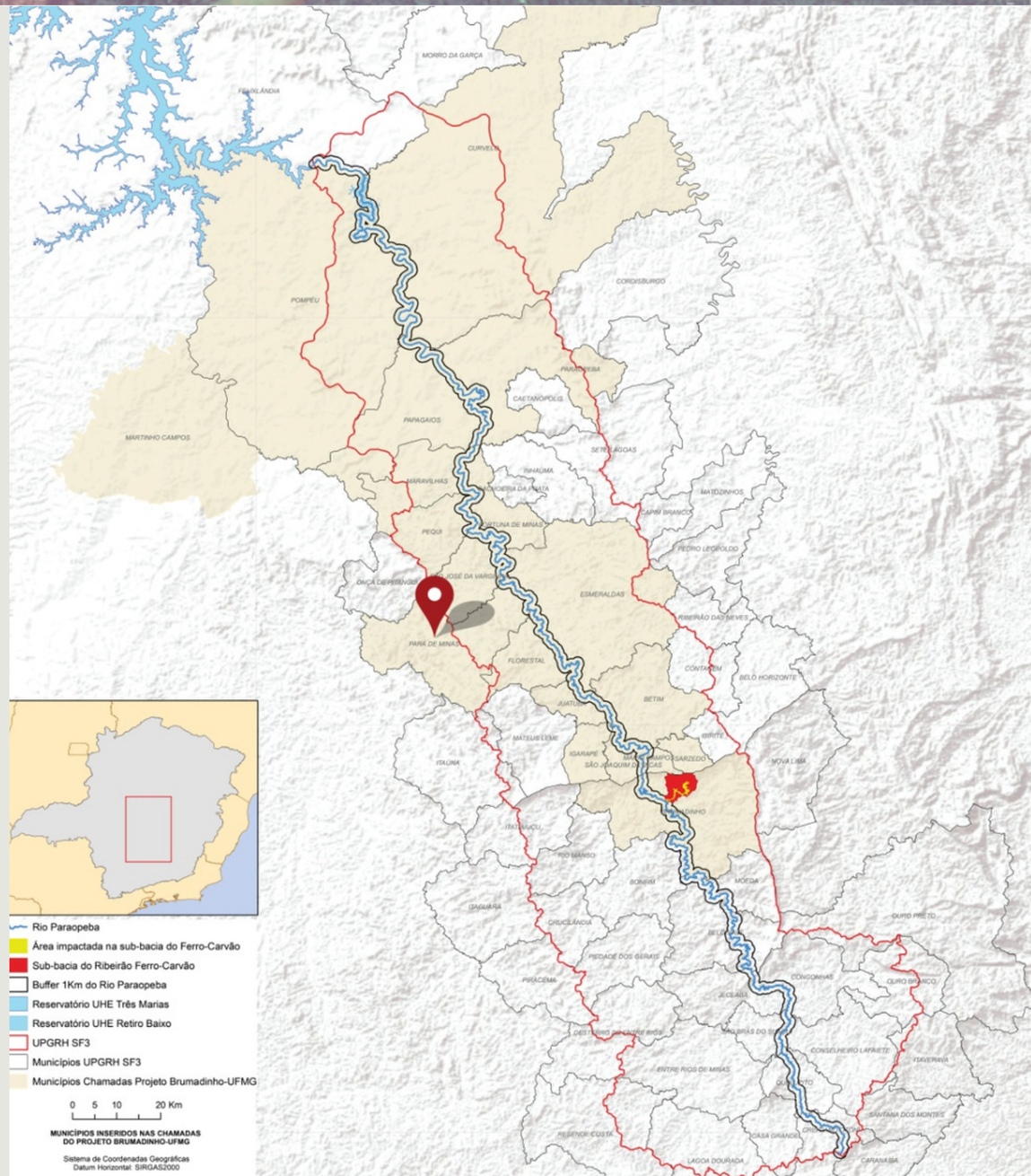
- Gentílico: pará-minense
- População estimada (2019): 93.969 pessoas
- População no último censo (2010): 84.215 pessoas
- Área do município: 551,247 km²
- Densidade demográfica: 152,77 hab/km²
- IDH (2010): 0,725
- Salário médio mensal dos trabalhadores formais: 2,0 salários mínimos
- Percentual rendimento médio mensal ½ salário mínimo: 28,2%
- Para mais informações: IBGE Cidades - Pará de Minas